

Rösta i vallokal

Så här går det till. Har du frågor eller behöver hjälp, vänd dig till en röstmottagare.

1 Ta ett valkuvert.

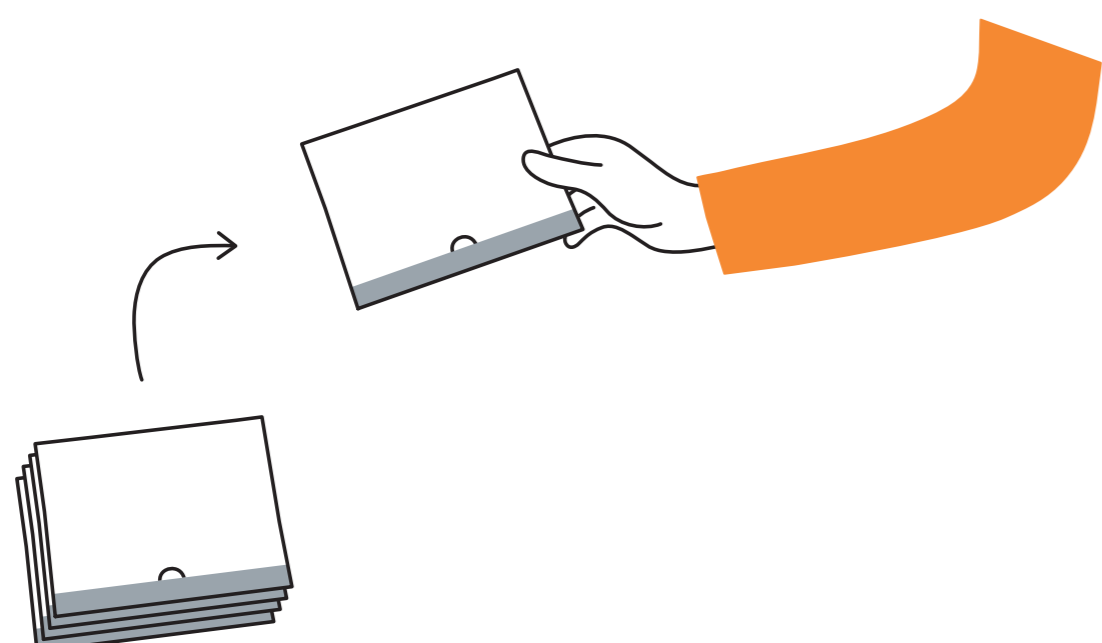

2 Välj valsedel ensam.

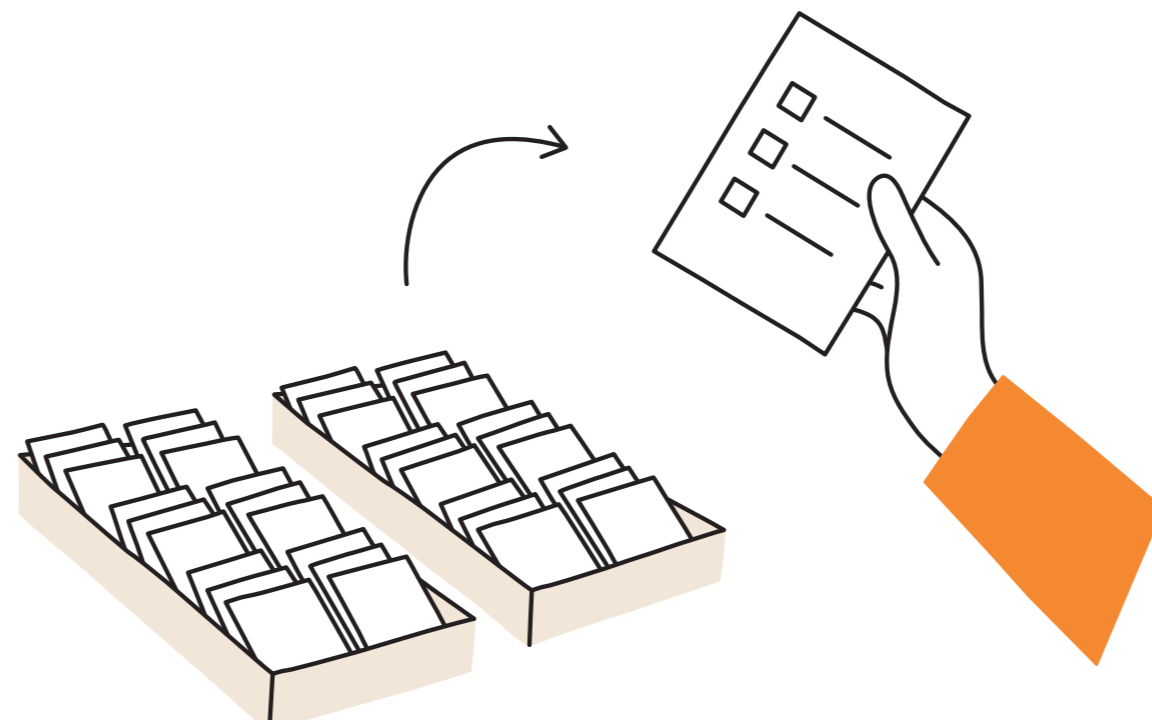

3 Gå ensam bakom en valskärm.

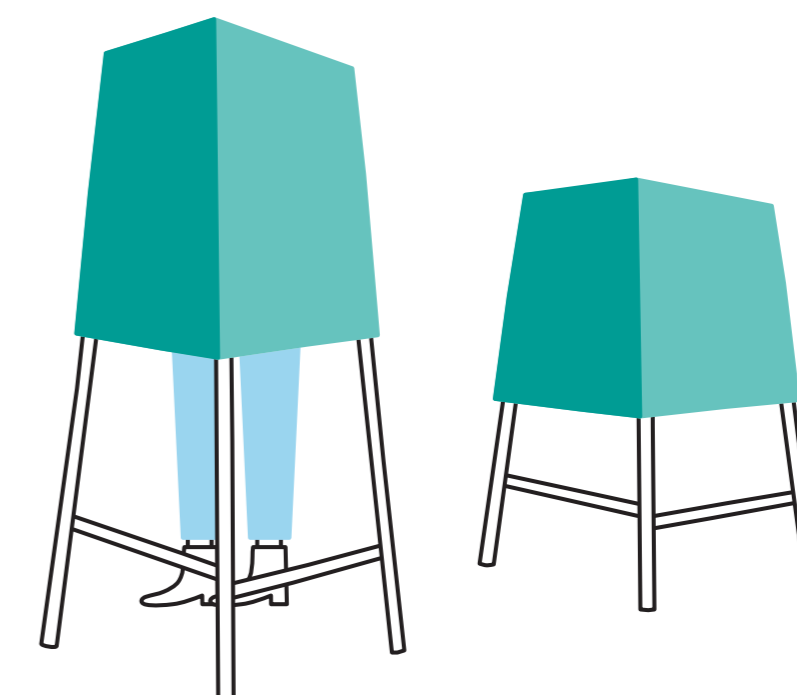

4 Kryssa för en kandidat på valsedeln om du vill personrösta.

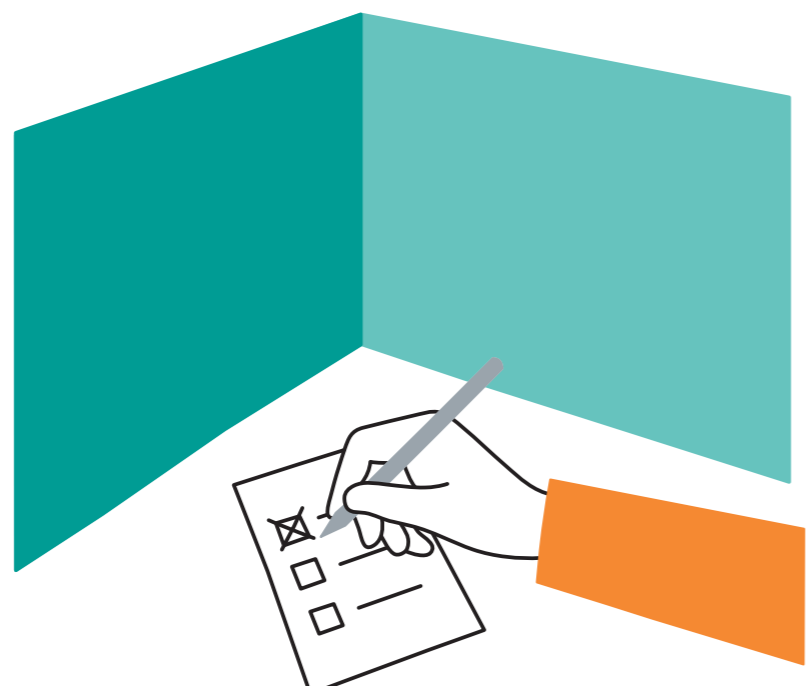

5 Lägg valsedeln i valkuvertet och stäng det.

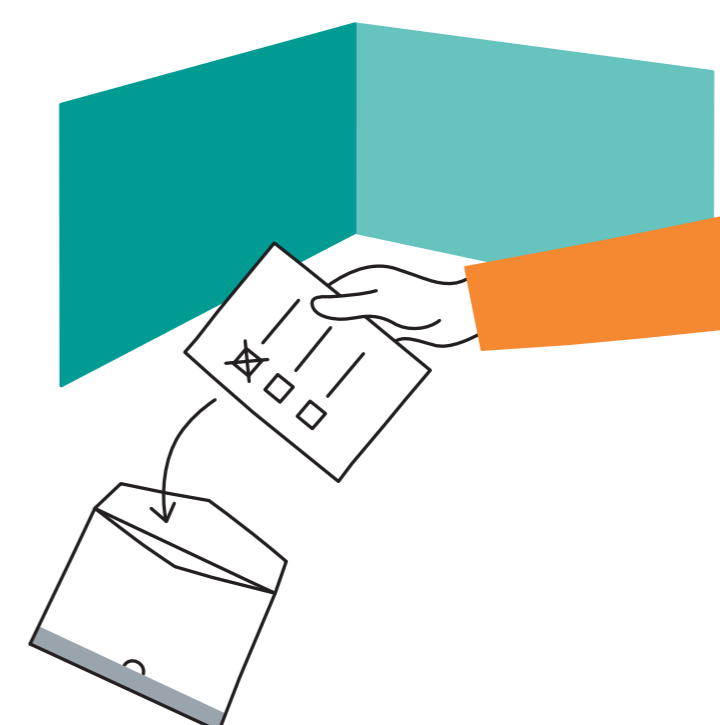

6 Lämna fram din id-handling, ditt valkuvert och ditt röstkort/ytterkuvert till röstmottagaren.

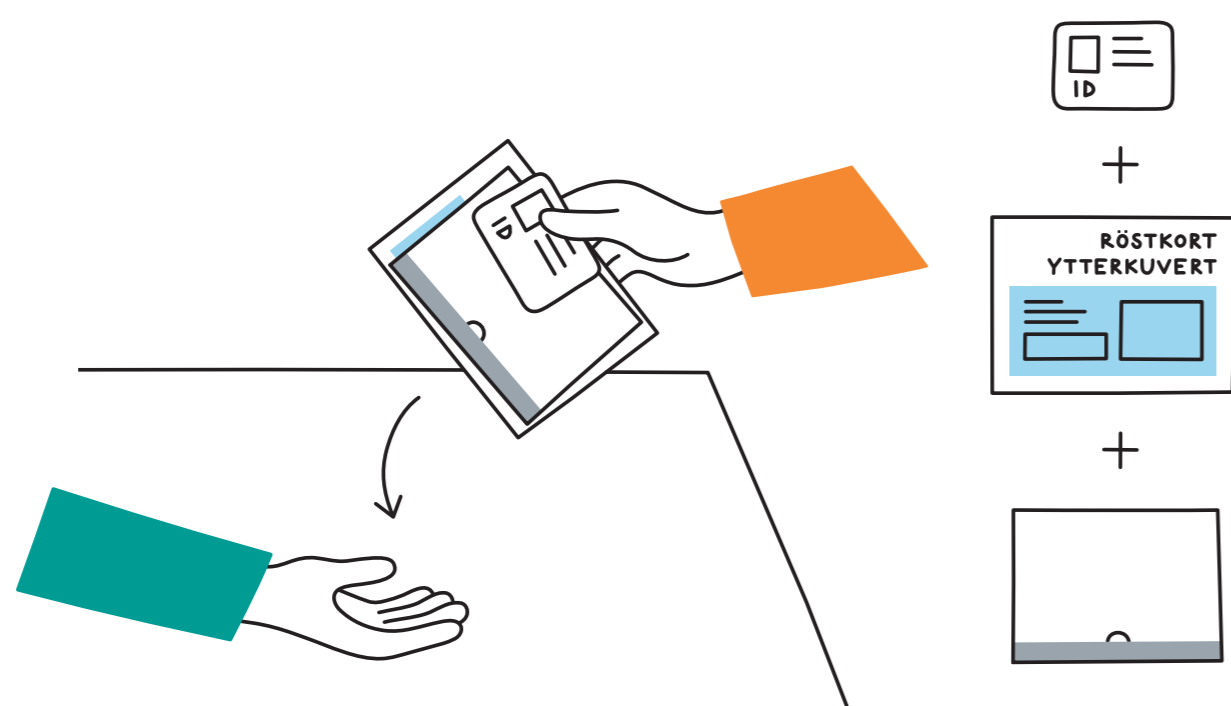

7 Röstmottagaren kontrollerar din identitet och antecknar att du har röstat.

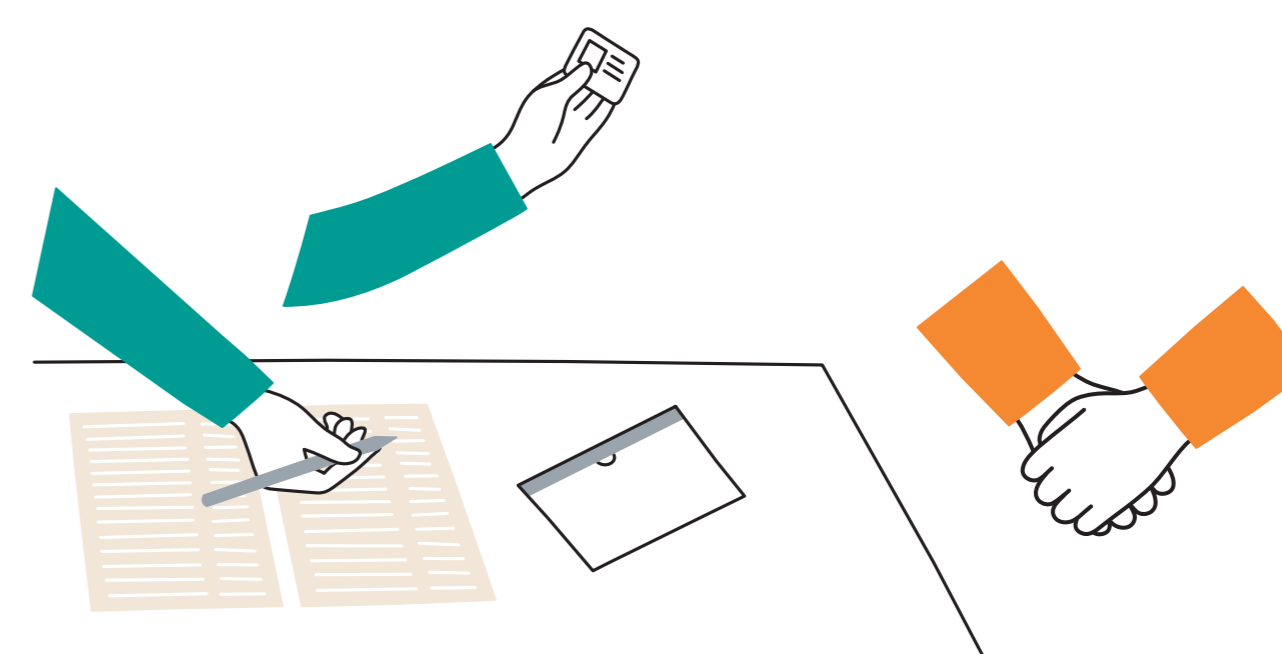

8 Röstmottagaren lägger ner valkuvertet i ditt röstkort/ytterkuvert och klistrar igen det.

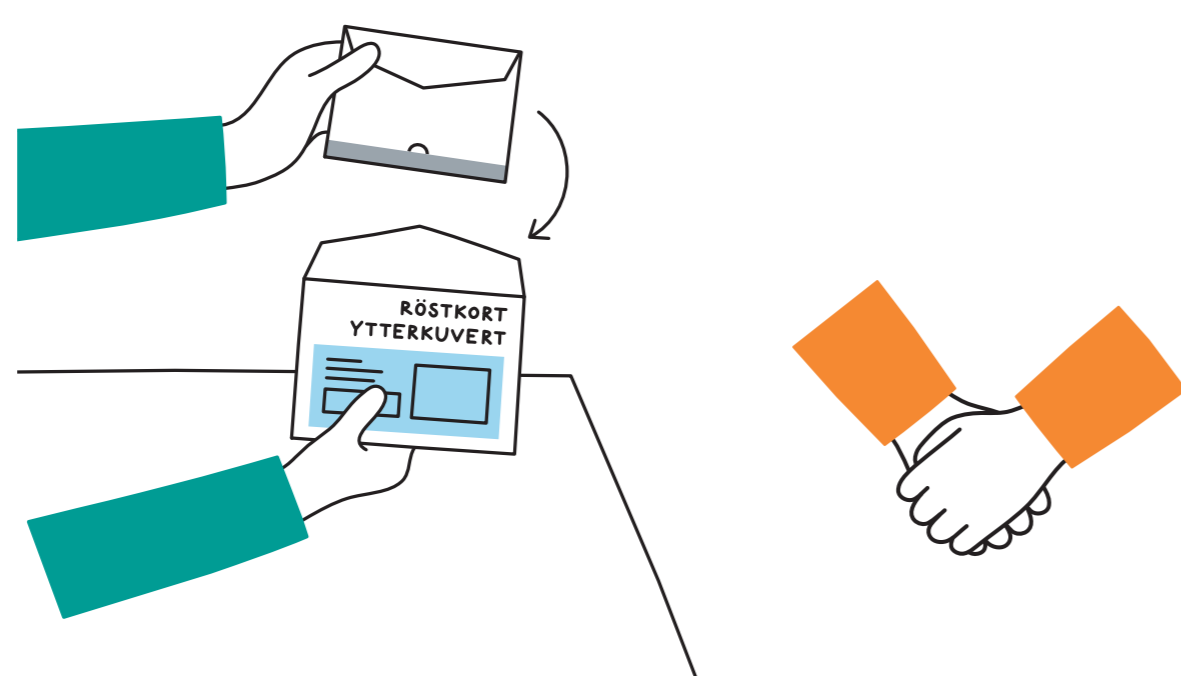

9 Röstmottagaren lägger sedan ner röstkortet/ytterkuvertet i en uppsamlingslåda.

